

ALFABÍCHOS DA HILÉIA AMAZÔNICA

Alexandra Nascimento de Andrade
Maria Auxiliadora Coelho Pinto

Centro de Estudos Superiores de Tabatinga - CESTB/UEA

Prof. Dr. Edilson de Carvalho Filho
Diretor

Prof. Dr. Pedro Henrique Coelho Rapozo
Coordenador de Qualidade

GRUPO DE PESQUISA EDUCAÇÃO E DIVERSIDADE AMAZÔNICA - GPEDA

Profa. Dra. Maria Auxiliadora Coelho Pinto
Coordenadora do GPEDA

Profa. Dra. Artemízia Rodrigues Sabino
Vice-Coodenadora do GPEDA

Prof^ª. Dra. Alexandra Nascimento de Andrade
Prof^ª. Dra. Annebelle Pena Lima Magalhães Cruz
Prof^ª. Dra. Adriana Aparecida das Neves de Queiroz
Prof^ª. Dra. Artemízia Rodrigues Sabino
Prof. Dr. Bruno Gomes de Araújo
Profa. Me. Beatriz de Souza Inuma
Profa. Esp. Elane Lopes Monteiro
Profa. Dra. Dayane Lima Viana
Prof. Dr. Francisco Gleison de Souza Rodrigues
Prof. Me. Ismael, da Silva Negreiros
Prof. Dr. Jorge Barbosa de Oliveira
Prof. Me. Junior Peres de Araujo
Prof. Dr. Luiz Felipe Barboza Lacerda
Prof^ª. Ma. Marcella Pereira da Cunha Campos
Prof^ª. Dra. Maria Auxiliadora Coelho Pinto
Prof^ª. Dra. Maria del Pilar Diaz de Garcia
Prof^ª. Dra. Rosi Méri Bukowitz Jankauskas
Prof^ª. Dra. Rosinéa Auxiliadora Pereira dos Santos
Prof. Dr. Sebastião Rocha de Sousa
Adm. Esp. Valdinei Rodrigues Carvalho
Pesquisadores do GPEDA

Governo do Estado do Amazonas

Wilson Miranda Lima
Governador

Universidade do Estado do Amazonas

André Luiz Nunes Zogahib
Reitor

Kátia do Nascimento Couceiro
Vice-Reitora

editoraUEA

Isolda Prado de Negreiros Nogueira Horstmann
Diretora

Maria do Perpetuo Socorro Monteiro de Freitas
Gerente

Wesley Sá
Editor Executivo

Raquel Maciel
Produtora Editorial

Isolda Prado de Negreiros Nogueira Horstmann (Presidente)

Adriana Távora de Albuquerque Taveira

Carlos Mauricio Seródio Figueiredo

Gislaine Regina Pozzetti

Josefina Diosdada Barrera Khalil

Katell Uguen

Orlem Pinheiro de Lima

Silvia Regina Sampaio Freitas

Vanúbia Araújo Laulate Moncayo

Conselho Editorial

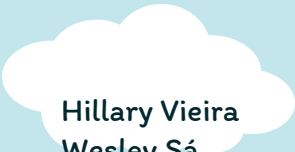

Hillary Vieira
Wesley Sá
Revisão

Raquel Maciel
Finalização



A553a
2024

Andrade, Alexandra Nascimento de
Alfabichos da Hiléia Amazônica / Alexandra Nascimento de Andrade e
Maria Auxiliadora Coelho Pinto. 1. ed. – Manaus (AM): Editora UEA, 2024.
62 p.: il., color; [E-book]



ISBN: 978-85-7883-715-0

Formato PDF

Inclui referências bibliográficas

1. Literatura Infantil. 2. Literatura Amazonense. 3. Educação.
4. Cultura. I. Pinto, Maria Auxiliadora Coelho. II. Título.

CDU 1997-82-93(811.3)

Elaborada pela bibliotecária Sheyla Lobo Mota CRB11/ 484

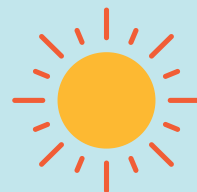



Este livro pertence



Apresentação

Queridos curumins e cunhatãs,

É com muita alegria e entusiasmo que tenho o prazer de apresentar a vocês o livro "ALFABICHOS da Hiléia Amazônica". Neste livro, cheio de encantamentos e aventuras, convidamos vocês a embarcar em uma jornada única e divertida pela rica fauna da Amazônia, conhecendo e brincando com os incríveis animais que habitam nossa floresta. Cada página desta obra é uma porta de entrada para o mundo mágico e fascinante da Amazônia, onde vocês irão conhecer as letras do Alfabeto e criaturas que tornam nossa floresta tão especial. De A de Anta a Z de Zangão, cada "alfabicho" traz consigo uma história e características únicas, prontas para serem descobertas e exploradas por vocês.

As belas e coloridas imagens dos animais da Amazônia presentes neste material foram cuidadosamente selecionadas para despertar a curiosidade, a imaginação e a alegria em cada um de vocês. Com este livro, queremos não apenas ensinar o alfabeto, mas também promover o amor e o respeito pela natureza, incentivando a conexão com os seres vivos que compartilham conosco este maravilhoso planeta.

Preparem-se para uma aventura cheia de surpresas e aprendizados!

Prontos para conhecer e brincar com os maravilhosos
"ALFABICHOS da Hiléia Amazônica"?



An illustration of two children in a field. On the left, a girl with brown hair, wearing a red shirt and blue skirt, is running towards the right. On the right, a girl with brown hair and a yellow headband, wearing a yellow dress with white polka dots, is standing and waving. The background is a light blue sky with several white, fluffy clouds. The ground is green with some bushes.

Olá, maninhos e maninhas!
Meu nome é Alê!

Oi, Alê!
Oi, parentes!
Meu nome é Dora!

An illustration of two young girls in a grassy field. The girl on the left is running towards the right, wearing a red t-shirt, a blue skirt, and red shoes. The girl on the right is standing and waving, wearing a yellow polka-dot jumpsuit and a yellow headband. In the background, there is a tree branch with green leaves in the upper right corner and white clouds in the sky. A large green plant with two seed pods is in the center. The ground is green with some grey rocks in the bottom left corner.

Sou uma cunhatã manauara,
amazonense ou barezinha!
Descobriu a cidade em que eu nasci?

Eu nasci no distrito de Canumã, no município
de Borba...eu sou uma cunhatã
borbense/canumaense, mas nasci no mesmo
estado que a Alê!
Sabe qual é o estado?



Alê, vamos brincar de
ALFABICHOS?

Sim! Vamos então ler alguns
nomes de animais da fauna
amazônica e encontrar as
letras do nosso alfabeto!

A

PRIMEIRA LETRA E
ÚLTIMA LETRA DA
PALAVRA ANTA



OLÁ!

SOU O MAIOR MAMÍFERO
TERRESTRE DO BRASIL.
MINHA MAMÃE ESPEROU 400
DIAS PARA EU NASCER!

EU SOU A ANTA!

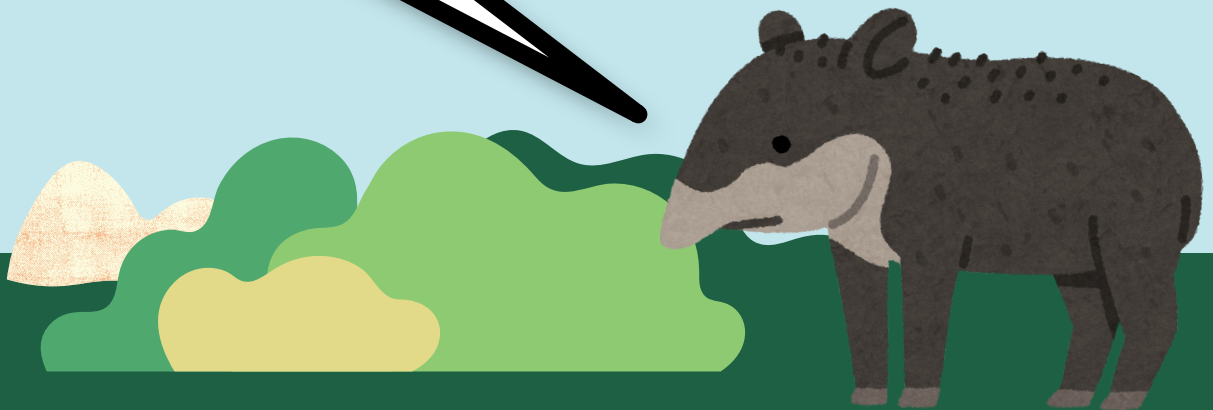

B

PRIMEIRA LETRA DA
PALAVRA BOTO

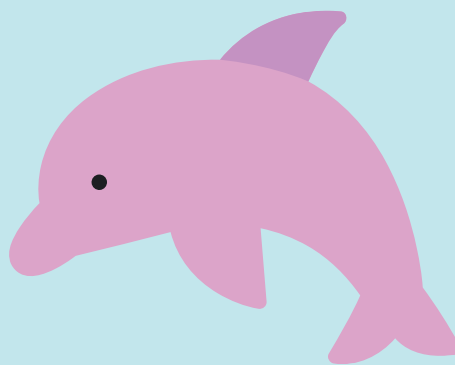
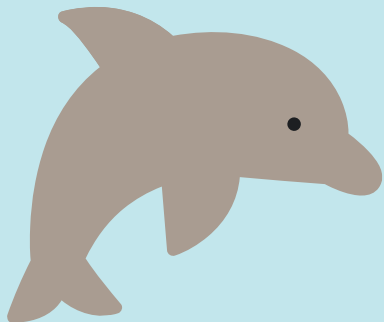



SOU O BOTO COR-DE-ROSA (OU BOTO VERMELHO PARA OS CABOCLOS)!

VOCÊ SABIA QUE AO LONGO DA VIDA EU MUDO DE COR? QUANDO NASÇO, SOU CINZA; NA ADOLESCÊNCIA, SOU CINZA-CLARO E QUANDO ME TORNO UM ADULTO, FICO COR-DE-ROSA.

AH! É IMPORTANTE NÃO ME CONFUNDIREM COM O TUCUXI!



C

PRIMEIRA LETRA DA
PALAVRA CAPIVARA



OLÁ!

EU SOU O MAIOR ROEDOR DO
MUNDO. EU NASÇO GERALMENTE
COM MAIS TRÊS IRMÃOS, TODOS JÁ
COM PELAGEM E DENTIÇÃO!

EU SOU A CAPIVARA!

D

PRIMEIRA LETRA DA
PALAVRA DOURADO

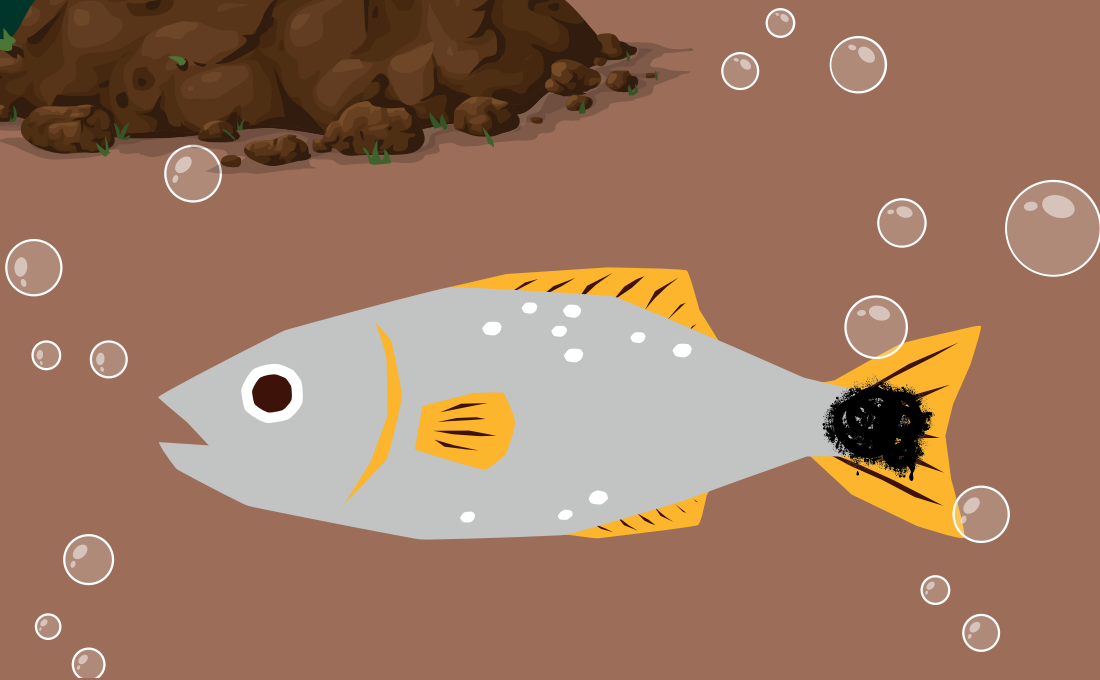
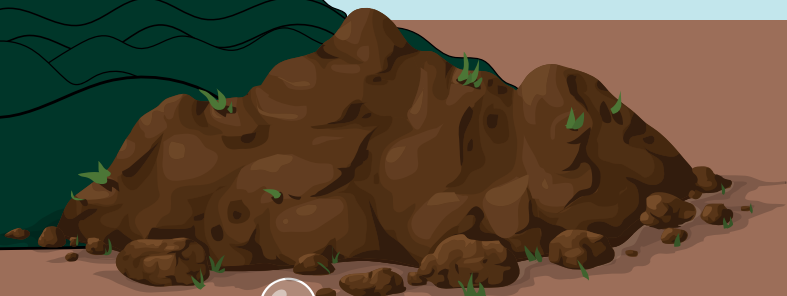
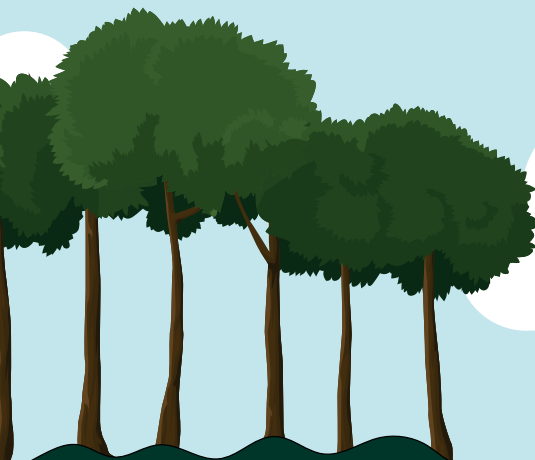

An illustration of a river scene. On the left, there are green trees on a bank. In the center, a fish with a grey body, white spots, and yellow fins is swimming. A speech bubble points to the fish. The background shows a light blue sky with white clouds and a brown riverbed with rocks and bubbles.

SOU UM DOS GRANDES
BAGRES AMAZÔNICOS,
COM UMA PELE SEM
ESCAMAS E COLORAÇÃO
METÁLICA.

SOU O DOURADO!

E

PRIMEIRA LETRA DA
PALAVRA **E**NGUIA

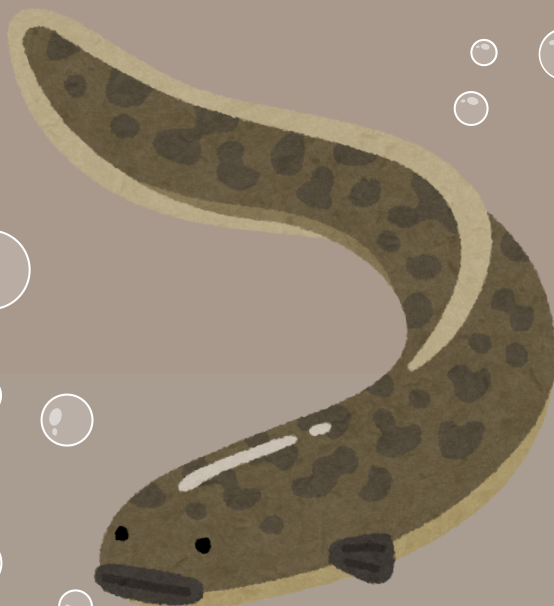
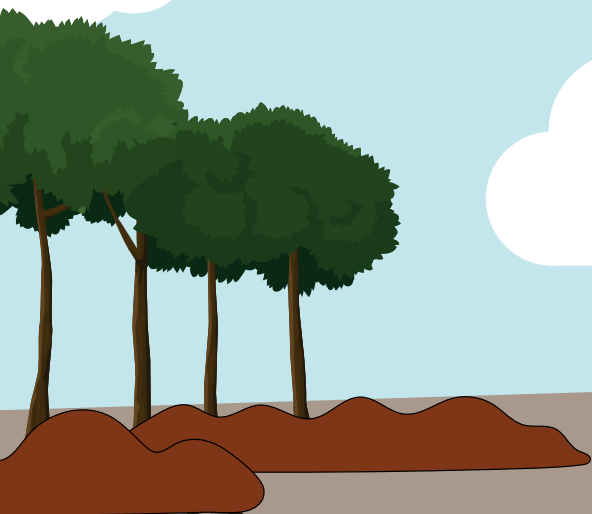



NA AMAZÔNIA, TAMBÉM, SOU
CHAMADO DE PORQUÊ!

EU SOU UMA ENGUIA!



F

PRIMEIRA LETRA DA
PALAVRA **F**ORMIGA



VOCÊ CONHECE
A FORMIGA
CORTADEIRA E TUCANDEIRA?
DESAFIO VOCÊ A CONHECER!

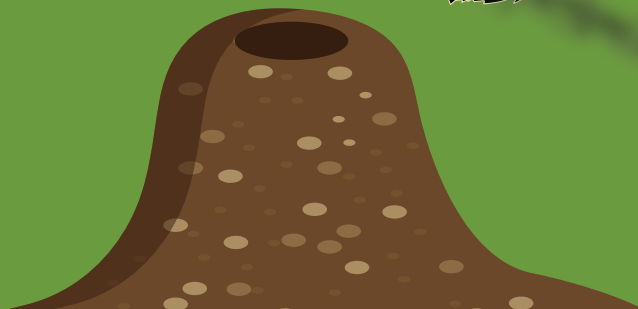



G

PRIMEIRA LETRA DA
PALAVRA GALO-DA-SERRA



OLÁ! EU SOU O GALO DA SERRA!

NAS GRUTAS DA CIDADE DE
PRESIDENTE FIGUEIREDO, A 100
QUILÔMETROS DE MANAUS, NO
ESTADO DO AMAZONAS, É
POSSÍVEL VER ALGUNS DOS
MEUS NINHOS!



H

PRIMEIRA LETRA DA
PALAVRA HARPIA



A cartoon illustration of a falcon perched on a brown branch. The falcon has dark grey wings and back, and a light tan head and neck. It has a sharp beak and is looking towards the right. A large white speech bubble with a black border is positioned above the falcon. The background is a light blue sky with white clouds. The ground is a dark green color with some brown rocks and a log on the right side. There are green vines with leaves on the branches.

OLÁ!

ALGUNS ME CONHECEM COMO
GAVIÃO-REAL. SOU A MAIOR
ESPÉCIE DE ÁGUIA DO MUNDO!

I

PRIMEIRA LETRA DA
PALAVRA IRARA



OLÁ! VOCÊ JÁ ME CONHECIA?

EU GOSTO DE COMER FRUTAS,
MEL E INSETOS, ALÉM DE
VERTEBRADOS DE PEQUENO E
MÉDIO PORTE.

EU SOU A IRARA!



J

PRIMEIRA LETRA DA
PALAVRA JARAQUI



OLÁ!

SOU UM DOS PEIXES MAIS POPULARES
DA REGIÃO AMAZÔNICA. O MEU
CORPO É PRATEADO, COM ESCAMAS
BRILHANTES. POSSO CHEGAR A MEDIR
ATÉ 30 CENTÍMETROS DE
COMPRIMENTO E PESAR CERCA DE
1 QUILO!

EU SOU O JARAQUI!



K

PRIMEIRA LETRA DA
PALAVRA **K**AWIYA NA
LÍNGUA INDÍGENA MAGÜTA



OLÁ!

SOU O KAWIYA NA LÍNGUA DOS
PARENTES MAGÜTA! NA LÍNGUA
PORTUGUESA, SOU A CURIMATÃ!

TENHO BOCA EM FORMA DE
VENTOSA, COM LÁBIOS CARNOSOS.
PARECE ATÉ QUE FIZ
PREENCHIMENTO LABIAL!

GOSTO DE RASPAR E CHUPAR O
BARRO NO LEITO DOS RIOS.





L

PRIMEIRA LETRA
DA PALAVRA
LAGARTA DE FOGO



OLÁ!

MORO EM ÁRVORES FRUTÍFERAS DAS
QUAIS COMO MUITAS FOLHINHAS.
DEPOIS FAÇO UM CASULO PARA
ABRIGAR A MINHA FASE DE PUPA .
NESSA FASE OCORRE A FORMAÇÃO
DE NOVOS ÓRGÃOS. DEIXO ENTÃO
DE SER LAGARTA DE FOGO E PASSO
A SER BORBOLETA!



M

PRIMEIRA LETRA DA
PALAVRA MUCURA

OLÁ!
EU SOU UM MARSUPIAL! TENHO UM
MARSÚPIO, OU BOLSA, ONDE
CARREGO MEUS FILHOTES APÓS
UM CURTO PERÍODO DE GESTAÇÃO
DE 12 A 13 DIAS.
POSSO TER DE 10 A 20
MUCURINHAS TRÊS VEZES AO ANO!



N

PRIMEIRA LETRA DA
PALAVRA NEON





OLÁ!
SOU O NEON, CHAMADO
EM BARCELOS (CIDADE DO
ESTADO DO AMAZONAS)
DE CARDINAL! SOU UM
PEIXINHO DE ÁGUA DOCE.





O

PRIMEIRA LETRA DA
PALAVRA ONÇA

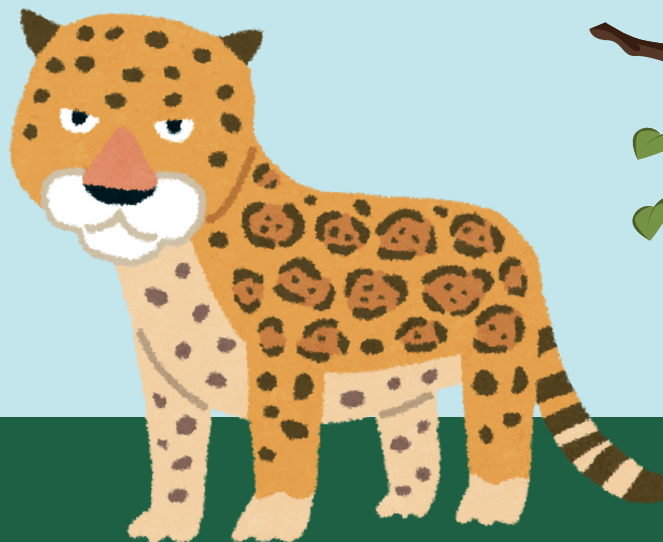

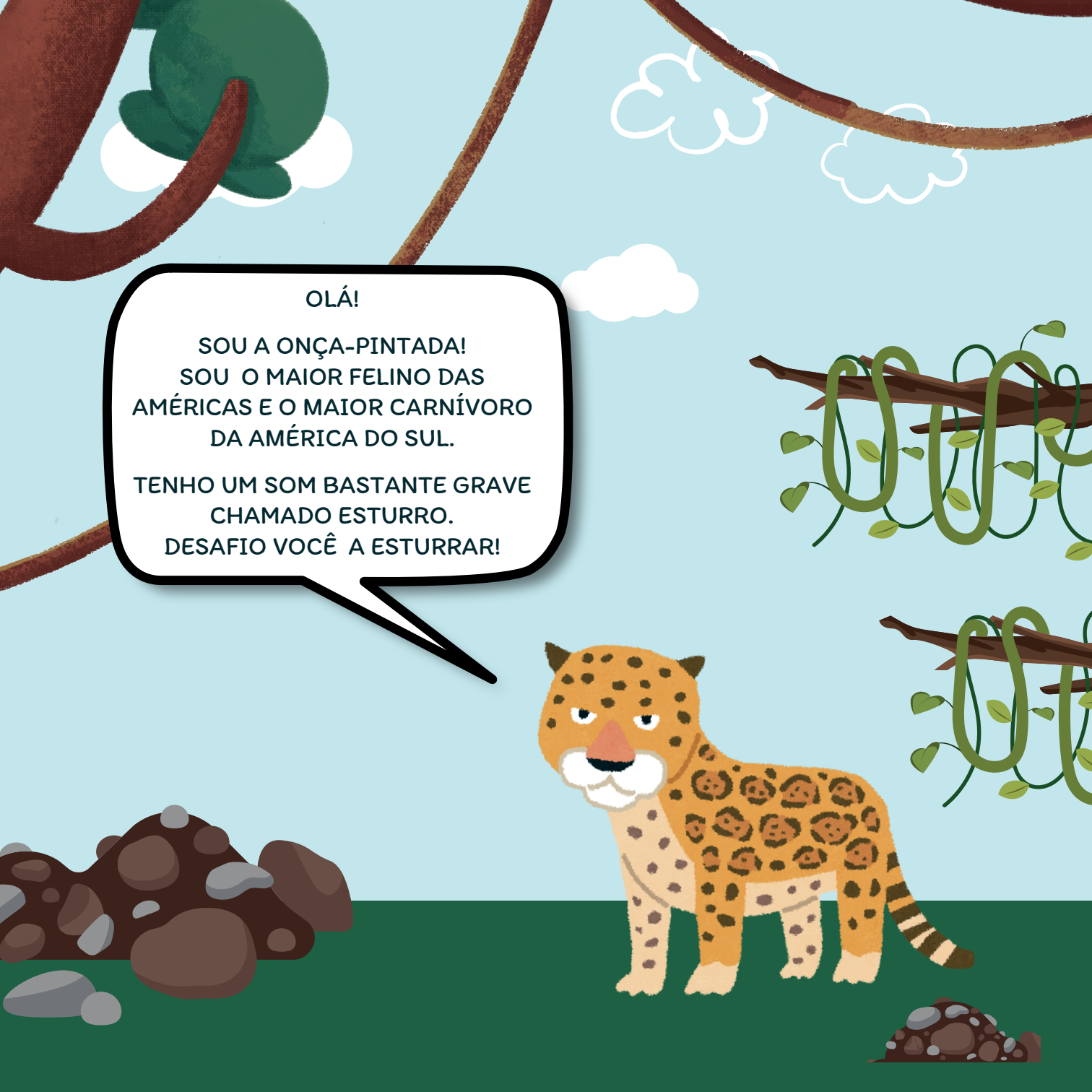
A cartoon illustration of a jaguar standing on a green ground. The background is light blue with white clouds, brown tree branches, and green vines. A speech bubble is positioned above the jaguar, containing text in Portuguese. There are also some brown rocks on the ground.

OLÁ!
SOU A ONÇA-PINTADA!
SOU O MAIOR FELINO DAS
AMÉRICAS E O MAIOR CARNÍVORO
DA AMÉRICA DO SUL.
TENHO UM SOM BASTANTE GRAVE
CHAMADO ESTURRO.
DESAFIO VOCÊ A ESTURRAR!

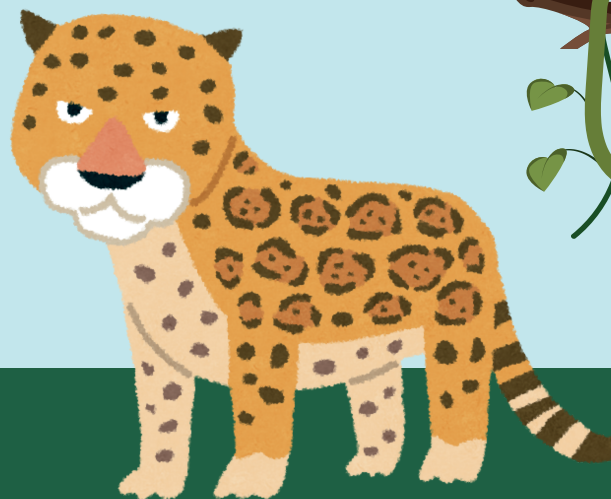



P

PRIMEIRA LETRA DA
PALAVRA PIRARUCU

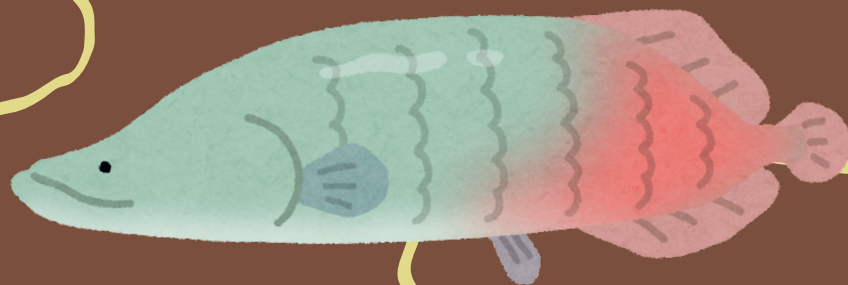

An illustration of a Pirarucu fish in a river. The fish is light blue with a red and pink gradient on its tail and fins. It is swimming in a brown river with yellow wavy lines representing water currents. In the background, there are green trees and a large yellow sun. A speech bubble with a black border and a white background is positioned above the fish, containing text in Portuguese.

OLÁ! SOU O PIRARUCU!

SOU UM DOS MAIORES PEIXES
DE ÁGUA DOCE DO PLANETA.
SOU NATIVO DA AMAZÔNIA.
QUER SABER MAIS? PESQUISE
SOBRE MIM.



Q

PRIMEIRA LETRA DA
PALAVRA QUATI



OLÁ, O MEU NOME É QUATI!

QUATI É DERIVADO DO TERMO TUPI
AKWA'TIM, QUE SIGNIFICA "NARIZ
PONTUDO".

ESTA É UMA REFERÊNCIA AO
COMPRIDO FOCINHO QUE TENHO!

QUAL O SEU NOME? QUAL O
SIGNIFICADO DELE? VOCÊ SABE?





R

PRIMEIRA LETRA
DA PALAVRA
RASGA MORTALHA

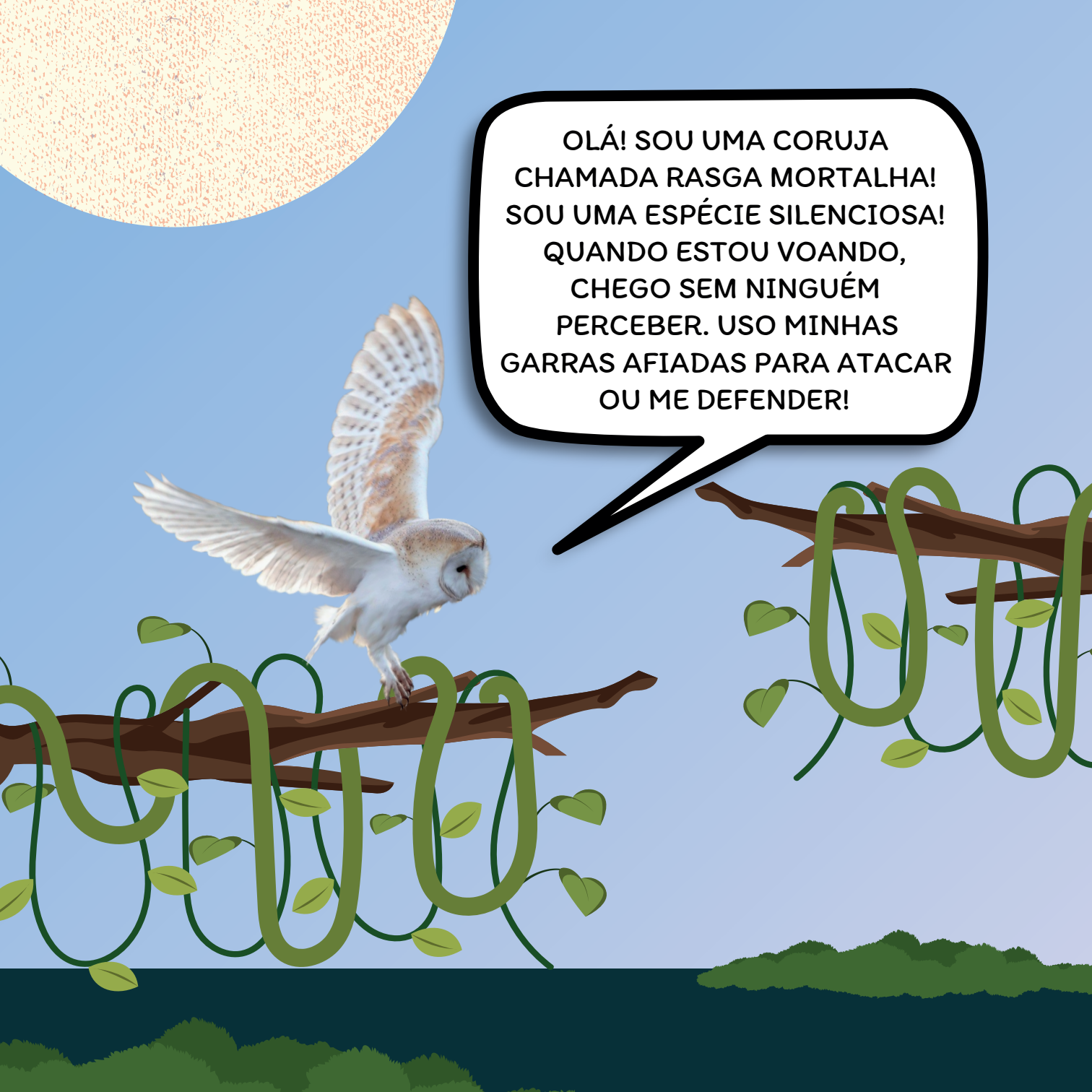
A barn owl is perched on a brown branch. The owl has white feathers with brown spots on its wings and back. A large speech bubble is positioned to the right of the owl, containing text in Portuguese. The background is a light blue sky with a large, textured orange sun in the top left corner. There are green vines with leaves on the branches and a green bush at the bottom of the image.

**OLÁ! SOU UMA CORUJA
CHAMADA RASGA MORTALHA!
SOU UMA ESPÉCIE SILENCIOSA!
QUANDO ESTOU VOANDO,
CHEGO SEM NINGUÉM
PERCEBER. USO MINHAS
GARRAS AFIADAS PARA ATACAR
OU ME DEFENDER!**

S

PRIMEIRA LETRA DA
PALAVRA SAPO-FLECHA



OLÁ! SOU O SAPO-FLECHA!

PRODUZO TOXINAS POTENTES NA
MINHA PELE.

ALGUNS PARENTES INDÍGENAS
UTILIZAM ESTAS TOXINAS PARA
COLOCAR NA PONTA DAS
SETAS UTILIZADAS NAS SUAS CAÇADAS!



T

PRIMEIRA LETRA DA
PALAVRA TUCANO

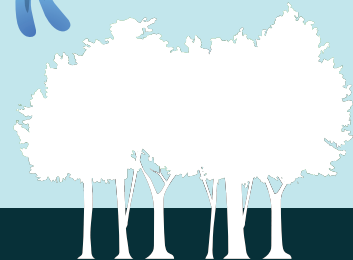
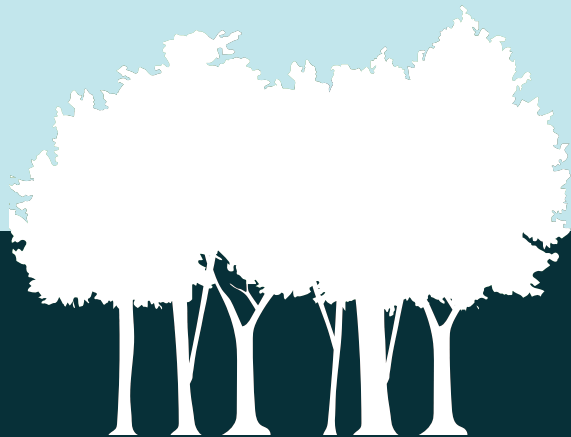
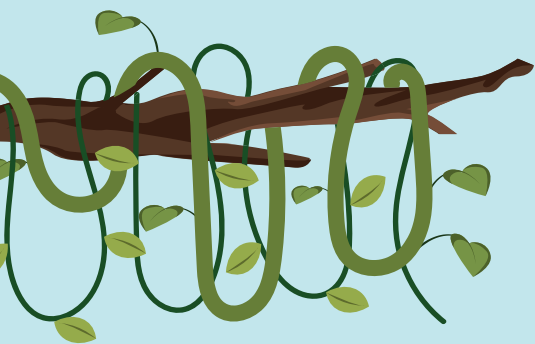

OLÁ! SOU O TUCANO, UMA
AVE LINDA QUE POSSUI
UM BICO LONGO E DE
CORES VIBRANTES!
O QUE ME DEIXA AINDA
MAIS ELEGANTE!

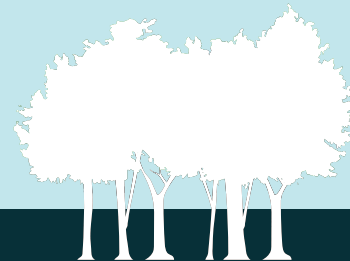
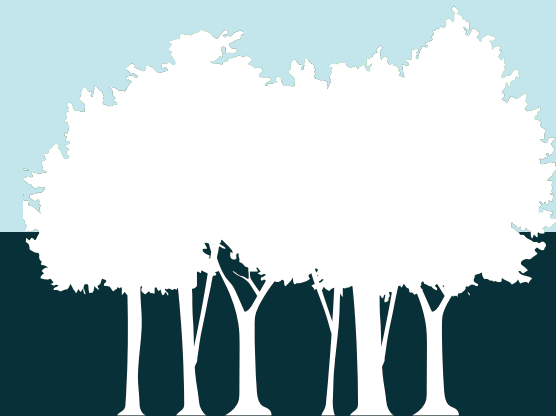



U

PRIMEIRA LETRA DA
PALAVRA UNICÓRNIO

A toucan bird with a large, colorful beak is perched on a brown tree branch. The bird has dark feathers and a prominent white crest. The background is a light blue sky with stylized green leaves and white clouds. A large speech bubble is positioned above the bird, containing text in Portuguese.

OLÁ, SOU O VERDADEIRO UNICÓRNIO!

NÃO SOU CAVALO, NEM PÔNEI! SOU
UMA AVE QUE MORA NA AMAZÔNIA.
CHAMAM-ME DE ALENCÓ, ALICORNE,
ANHIMA, ANHUMA, IÚNA, CAMETAÚ,
CAUINTÃ, CAVINTAU, CAVITANTAU,
CUINTAU E INHAÚMA!

V

PRIMEIRA LETRA DA
PALAVRA VAGA-LUME



OLÁ, SOU O VAGA-LUME!
SOU FAMOSO ENTRE OS
DEMAIS INSETOS POR MINHA
HABILIDADE DE EMITIR UMA
LUZ VERDE PRÓPRIA!



W

PRIMEIRA LETRA DA
PALAVRA **W**ARACU



SOU UM PEIXE DE ESCAMAS PRATEADAS, COM UM CORPO ALONGADO E ESGUIO, PODENDO ATINGIR ATÉ 60 CM DE COMPRIMENTO E PESAR CERCA DE 3 KG. VOCÊ SABE O SEU COMPRIMENTO? E QUAL O SEU PESO DE MASSA CORPORAL?

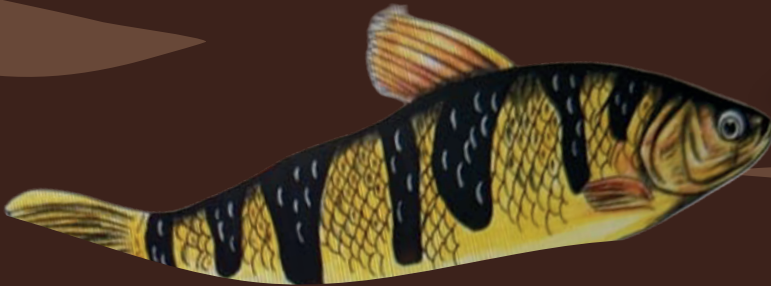

X

PRIMEIRA LETRA DA
PALAVRA XEXÉU

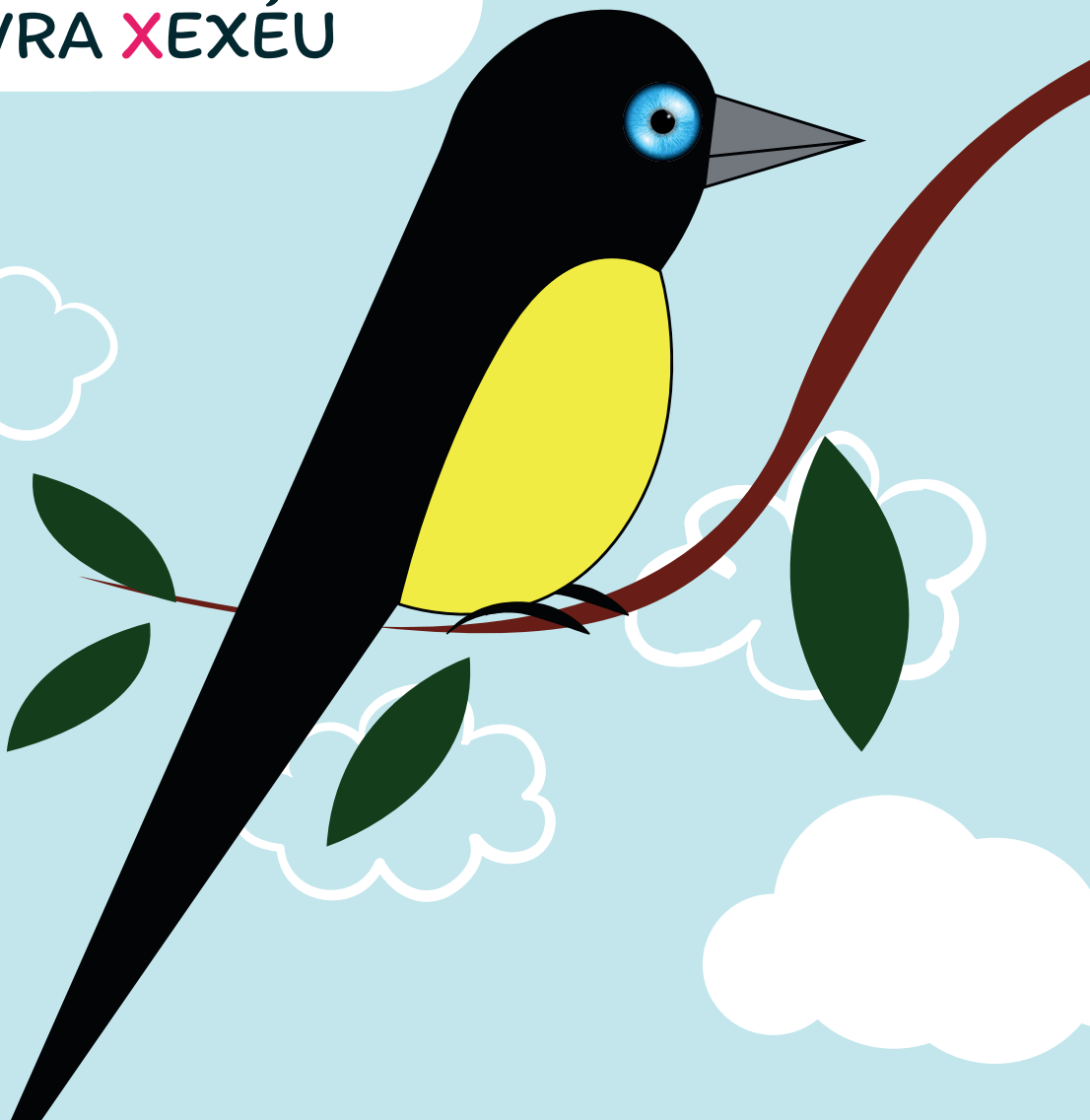

OLÁ! SOU O XEXÉU!
SOU UM PÁSSARO MUITO
CONHECIDO NO NORTE E
CENTRO-OESTE DO PAÍS. EM
ALGUMAS REGIÕES TAMBÉM SOU
CHAMADO DE JAPIIM! EM MANAUS
TEM UM BAIRRO COM O MEU NOME!
DESCULPA! MAS, SOU FAMOSO!



Y

PRIMEIRA LETRA DA
PALAVRA YUTA



OLÁ! SOU CHAMADO DE YUTA NA
LÍNGUA MAGÜTA, MAS NA LÍNGUA
PORTUGUESA ME CONHECEM
COMO O SURUBIM OU
SIMPLEMENTE PINTADO.
SOU UM PEIXE CARNÍVORO E
PISCÍVORO QUE ACEITA
PRATICAMENTE QUALQUER TIPO
DE ALIMENTO! GOSTO MESMO É
DE COMER!



Z

PRIMEIRA LETRA DA
PALAVRA ZANGÃO

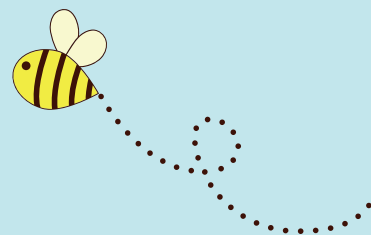

OLÁ! SOU O ZANGÃO!

UMA ABELHA DO SEXO MASCULINO. NÃO TENHO FERRÃO PARA ME DEFENDER. NÃO COLETO ALIMENTOS, NEM DEFENDO OS NINHOS! DEIXO ESSAS FUNÇÕES PARA AS ABELHAS FÊMEAS.

O QUE FAÇO?
MINHA FUNÇÃO NA COLMÉIA É FECUNDAR A RAINHA!

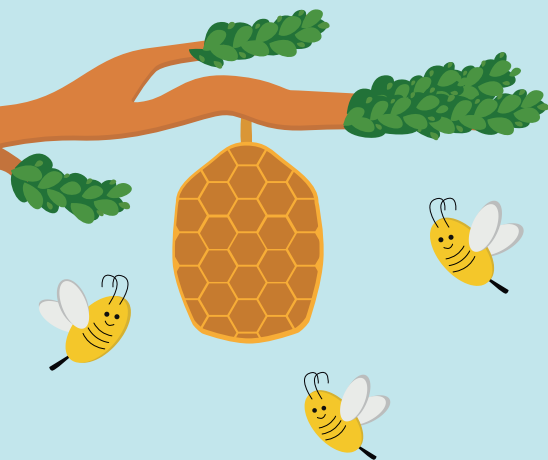
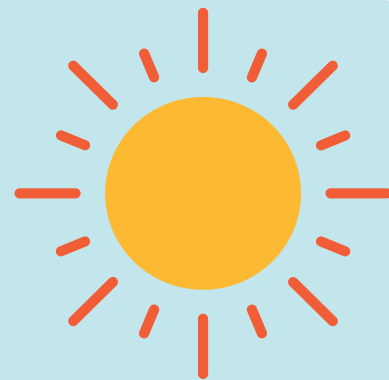



Amei brincar de
ALFABICHOS
AMAZÔNICOS, Alê!

Eu também!
Já quero outra brincadeira e conhecer
mais a nossa Amazônia Brasileira!
Vamos agora para casa descansar!
Até a próxima aventura!

Autoras



Alexandra Nascimento de Andrade

Doutora pelo Programa de Pós-graduação em Educação na Amazônia (Pgeda) – Associação em Rede (Ufpa/Ufam/UEA). Mestra em Educação em Ciências na Amazônia (UEA). Especialista em Gestão e Supervisão Escolar (Uninorte). Especialista em Metodologia do Ensino Superior (FSDB). Especialista em Gestão Escolar (FSDB); Graduada em Pedagogia (FSDB). Professora do Centro de Estudos Superiores de Tabatinga da Universidade do Estado do Amazonas (Cestb/UEA). Pesquisadora dos grupos de Pesquisa: Grupo de Estudo e Pesquisa de Educação em Ciências em Espaços não formais (Gepecenf/UEA); Grupo de Pesquisa Educação e Diversidade Amazônica (Gpeda/UEA). Integrante da Comissão de Educação Indígena do Centro de Estudos Superiores de Tabatinga da Universidade do Estado do Amazonas (Cestb/UEA). Pesquisadora do Laboratório Interdisciplinar de Formação de Professores (Life/UEA). E-mail: alexandra_deandrade@hotmail.com



Maria Auxiliadora Coelho Pinto

Doutora em Sociedade e Cultura na Amazônia pela Universidade Federal do Amazonas (UFAM). Mestra em Estudos Amazônicos pela Universidad Nacional de Colômbia (UNAL). Especialista em Didática do Ensino Superior e Educação Inclusiva (Adcam e Táhiri); Professora do Centro de Estudos Superiores de Tabatinga da Universidade do Estado do Amazonas (Cestb/UEA). Líder do grupo de pesquisa Educação e Diversidade Amazônica (Gpeda/UEA) do Centro de Estudos Superiores de Tabatinga da Universidade do Estado do Amazonas (Cestb/UEA). Coordenadora da Linha de Pesquisa: Territórios Educativos, Socioculturais e Saberes Amazônicos (Cestb/UEA). Pesquisadora do Laboratório Interdisciplinar de Formação de Professores (Life/UEA). Presidente da Comissão de Educação Indígena do Centro de Estudos Superiores de Tabatinga da Universidade do Estado do Amazonas (Cestb/UEA). Desenvolve trabalhos com os povos indígenas e tradicionais do campo, das águas e da floresta com ênfase em Educação, Literatura originária, histórias, memórias, saberes e culturas amazônicas da região do Alto Solimões e da Tríplice Fronteira - Brasil, Colômbia e Peru. E-mail: mcpinto@uea.edu.br



editora
UEA

LIFE



UEA
UNIVERSIDADE
DO ESTADO DO
AMAZONAS



AMAZONAS
GOVERNO DO ESTADO